

# TARLI E TERMITI

**Pianificazione dei piani d'intervento delle principali specie di insetti xilofagi, sulla base delle caratteristiche bio-etologiche di ciascuna specie.**

📅 10 marzo 2023 ⌚ 8:45 – 12.30 🌐 Aula virtuale su piattaforma Microsoft TEAMS

La Formazione 2023 è dedicata ai Tecnici del Pest Control e dai Responsabili Tecnici. Il percorso è composto da 4 incontri ognuno incentrato su un infestante nei suoi contesti tipici di riferimento, ognuno fruibile come singolo momento di formazione o di ripasso per chi ha già affrontato alcune tematiche; oppure come serie coordinata di esposizioni legate a specifici argomenti, affrontati passo passo e corredati di una serie di domande per l'autovalutazione.

## RELATORI

- dr.ssa Manuela Travaglio
  - dr. Nazareno Reggiani
  - dr. Alberto Baseggio
- Entomologist & Technical Support INDIA

## COME PARTECIPARE

Per iscriversi bisogna seguire il link:  
[www.indiacare.it/oo/Sooooo085/Corsoscrizione.html](http://www.indiacare.it/oo/Sooooo085/Corsoscrizione.html) e compilare il modulo online.

Le iscrizioni chiudono il 08.03.2023.

La partecipazione al Corso prevede una quota di iscrizione di **€80,00/persona + iva.**

- **SCONTO 10%** per chi si iscrive entro il 31.12.2022.
- **SCONTO 20%** per chi si iscrive a TUTTO il Percorso Formazione 2023 entro il 31.12.2022.
- **SCONTO 5%** per iscrizioni da 3 partecipanti in su.

Il pagamento della quota di iscrizione dovrà avvenire mezzo bonifico bancario anticipato intestato a:

**INDUPHARMA S.r.l.**

**IBAN IT 72 0 01030 62630 000001740415**

**Banca Monte dei Paschi di Siena filiale di Maserà.**

La ricevuta di avvenuto pagamento dovrà pervenire contestualmente al modulo di adesione via e-mail a [info@indupharma.eu](mailto:info@indupharma.eu)

In caso di rinuncia la quota di partecipazione potrà essere rimborsata solo se comunicata entro il 08.03.2023.

**Attenzione:** i posti sono limitati, si prega di verificare la disponibilità chiamando in segreteria al n. 049.8076144, prima di effettuare il bonifico.

## ATTESTATO

INDIA rilascerà un documento di attestazione dell'esito formativo ai partecipanti che abbiano superato la prova scritta prevista al termine del Corso, che si riterrà superato qualora la percentuale di risposta corretta ai quesiti corrisponda ad almeno il 70%.

Il superamento del questionario di apprendimento, porterà al rilascio di un **ATTESTATO DI FORMAZIONE.**

Qualora il risultato fosse inferiore alla soglia riportata, verrà rilasciato invece un **ATTESTATO DI PARTECIPAZIONE.**

È comunque necessario un indice di frequenza del 80%.

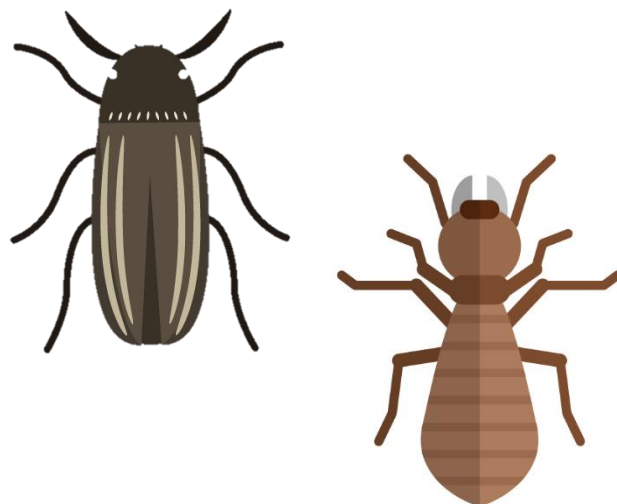

## PROGRAMMA

- **8.45-9.00**  
Accesso alla sala virtuale e compilazione del test d'ingresso
- **9.00-12.00**
  - ✓ Bio-etologia delle principali famiglie;
  - ✓ Come riconoscere le infestazioni;
  - ✓ Come pianificare il monitoraggio;
  - ✓ Presentazione dei principali metodi di controllo;
  - ✓ Cenni di potenziali problematiche inerenti il trattamento del legno.
- **12.15-12.30**  
Chiusura e compilazione del test di apprendimento